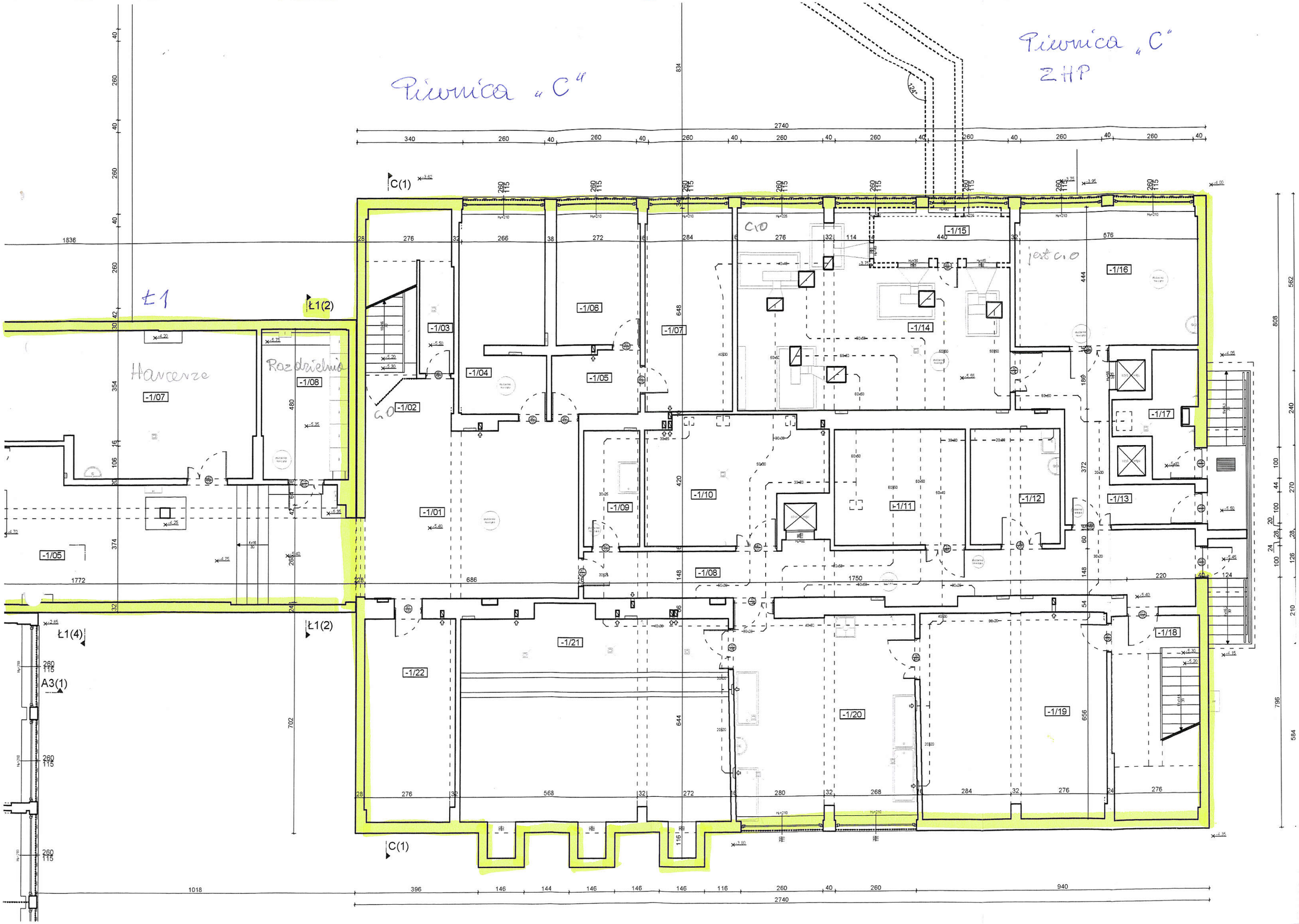
Piwnica „C"
Piwnica „C"
ZHP
Ł1
Ł1(2)
Ł1(4)
A3(1)
C(1)
Harcerze
Rozdzielnia
-1/01
-1/02
-1/03
-1/04
-1/05
-1/06
-1/07
-1/08
-1/09
-1/10
-1/11
-1/12
-1/13
-1/14
-1/15
-1/16
-1/17
-1/18
-1/19
-1/20
-1/21
-1/22
c.o
jest c.o
2740
1836
1772
1750
1018
396
940
834
808
562
240
796
584
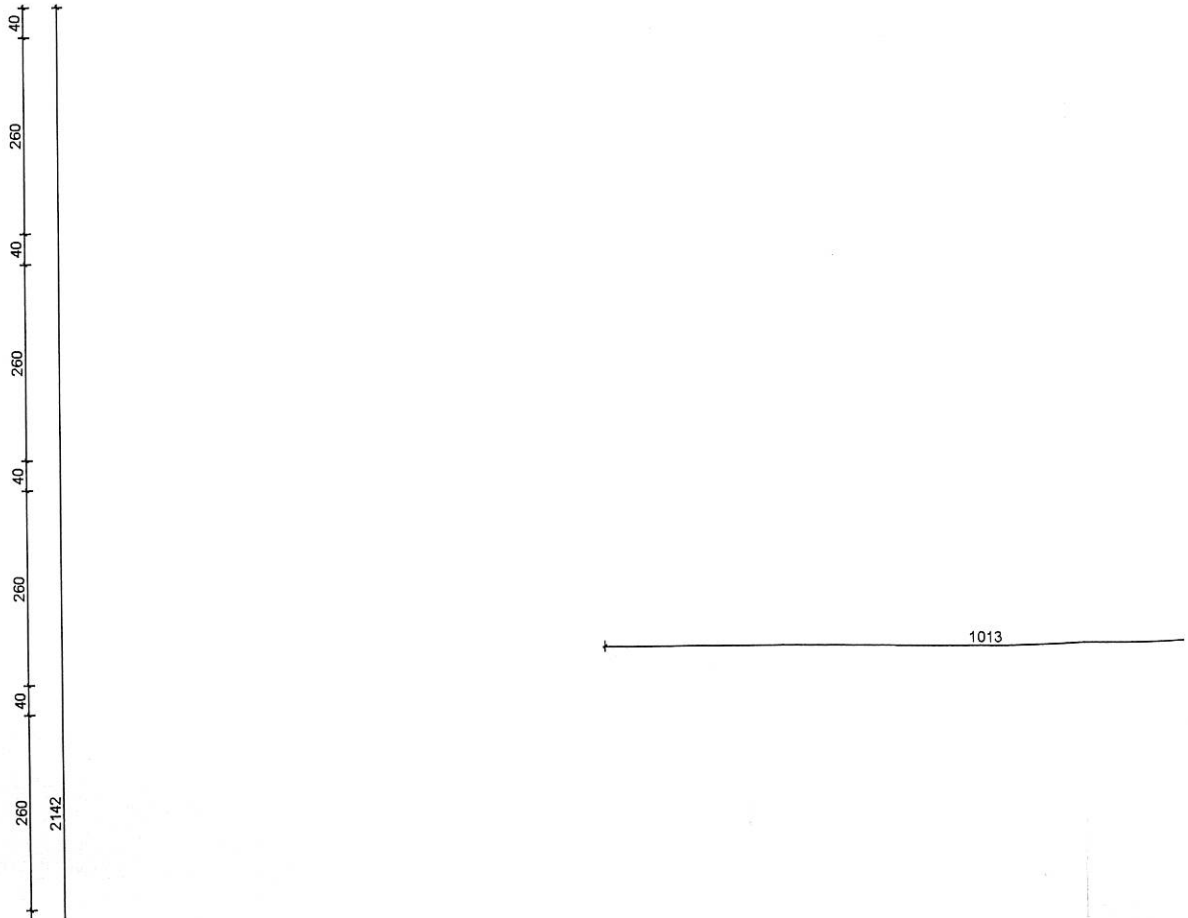
C PIWNICE - zestawienie powierzchni				
nr	pomieszczenie	posadzka	wysokość pomieszczenia	pow. użytkowa (pow. podłogi)
-1/01	Komunikacja	lastriko	3,25 m	38,17 m²
-1/02	Klatka schodowa	lastriko	3,25 m	5,05 m²
-1/03	Pomieszczenie magazynowe	pos. betonowa	3,25 ~ 0,00 m	5,59 (13,23) m²
-1/04	Pomieszczenie magazynowe	lastriko	3,25 m	17,38 m²
-1/05	Przedsionek	lastriko	3,25 m	5,63 m²
-1/06	Ciemnia	lastriko	3,25 m	11,77 m²
-1/07	Archiwum	lastriko	3,25 m	18,37 m²
-1/08	Komunikacja	lastriko	3,25 m	33,87 m²
-1/09	Pralnia	lastriko	3,25 m	6,66 m²
-1/10	Pomieszczenie magazynowe	lastriko	3,25 m	21,19 m²
-1/11	Magazyn opakowań	lastriko	3,25 m	15,61 m²
-1/12	Magazyn zasobów	lastriko	3,25 m	10,66 m²
-1/13	Komunikacja	lastriko	3,25 m	14,62 m²
-1/14	Wentylatornia	lastriko	3,40 m	47,81 m²
-1/15	Komora kurzowa	lastriko	1,70 m	3,73 (7,47) m²
-1/16	Warsztat konserwatora	lastriko	3,25 m	26,18 m²
-1/17	Magazyn odpadów	lastriko	3,25 m	7,14 m²
-1/18	Klatka schodowa	lastriko	3,25 ~ 0,00 m	9,11 (15,64) m²
-1/19	Magazyn warzyw	lastriko	3,25 m	39,06 m²
-1/20	Obieralnia	lastriko	3,25 m	38,06 m²
-1/21	Magazyn ziemniaków	lastriko	3,25 m	56,59 m²
-1/22	Archiwum	lastriko	3,25 m	18,75 m²
				451,00 m² (468,91 m²)