

BUDYNEK POZA ZAKRESEM OPRACOWANIA

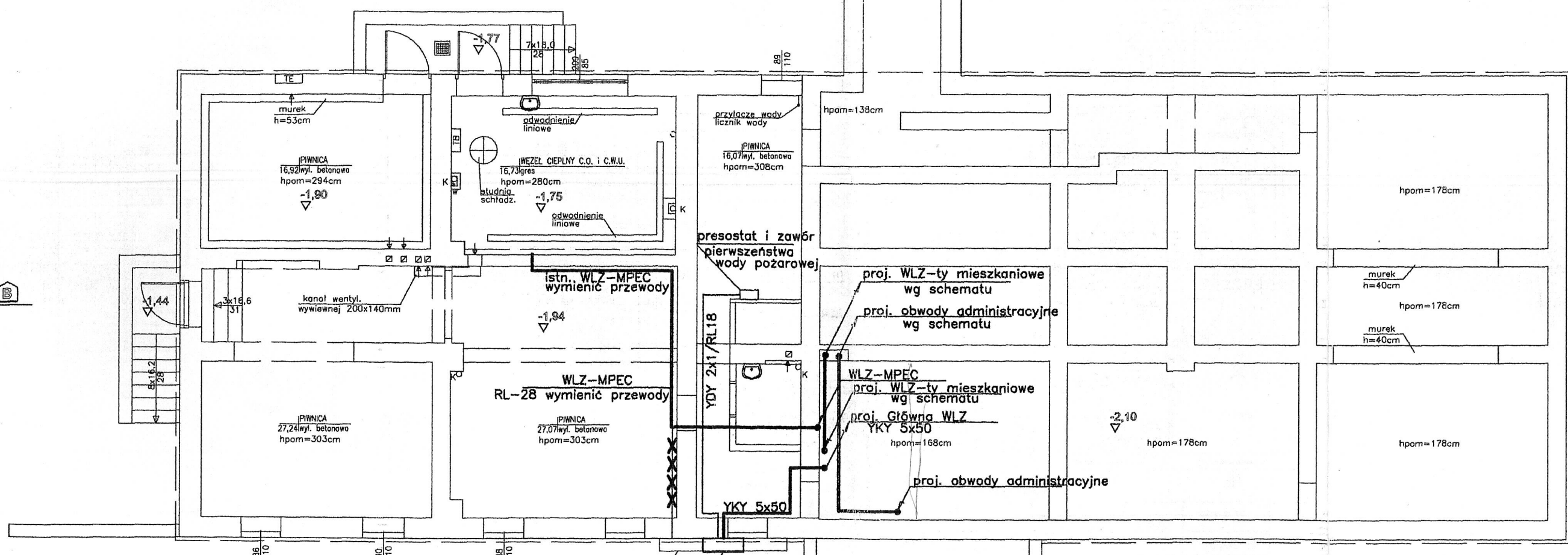

Istn. zespół skrzynek licznikowych do zdemontowania, układy pomiarowe przenieść do tablicy TP (ROZDZ.nn)
 Istn. złącze kablowe ZK-3 - zostaje bez zmian. Nabudować na nim skrzynkę IP44 (np. OPS-24) z rozłącznikiem Vistop-125 nr kat. 022534 (napęd frontowy, widoczne połączenie styków) Skrzynka plombowana.

POWIERZCHNI NETTO (UŻYTKOWA) PIWNIC 107,92m²

LEGENDA:
 Hpar - wys. od poz. posadzki do otna
 Hpom. - wys. pomieszczenia
 Hp - wys. podciagu
 TE - tablica elektryczna bezpiecznikowa
 TE - licznik elektryczny
 UWAGA: Obmiar według PN-ISO 9836:1997
 Opis otworów drzwiowych w świetle muru
 Usytuowanie i ilość kanałów wentylacyjnych wynika z inwentaryzacji otworów w kominach na dachu.

RZUT PIWNIC
 SKALA 1:100

 PRACOWNIA PROJEKTOWA Danuta Jaroszyńska-Ziach Kielce ul. Sadowa 7b/5		Tytuł projektu: Remont pomieszczeń na potrzeby sanitariatów w mieszkaniach budynku przy ul. Skrajnej 76B w Kielcach		Nr rysunku: E3
		Tytuł rysunku: RZUT PIWNIC		Skala: 1:100
Stadium: Projekt budowlany	Brzoza: INST. ELEKTRYCZNE	MAJ 2014	Podpis: [Signature]	Data: 05.2014
Projektował: inż. Witold Wojciechowski	319/KL/74			
Sprowadził: mgr inż. Urszula Domeracka	KL-220/89			
Uwaga: Niniejsze dokumentacja ani żadna jej część nie może być powielana ani rozpowszechniana za pomocą urządzeń mechanicznych, fotograficznych, nagrywających i innych bez pisemnej zgody właściciela praw autorskich: Pracowni Projektowej Danuta Jaroszyńska-Ziach				

- LEGENDA:
- ściany do wyburzenia
 - otwory do zamurowania
 - ściany nowoprojektowane
 - ściany istniejące

POWIERZCHNIA NETTO (UŻYTKOWA) PARTERU	241,09m ²
POWIERZCHNIA NETTO (UŻYTKOWA) MIESZKAŃ NA PARTERZE	185,26m ²

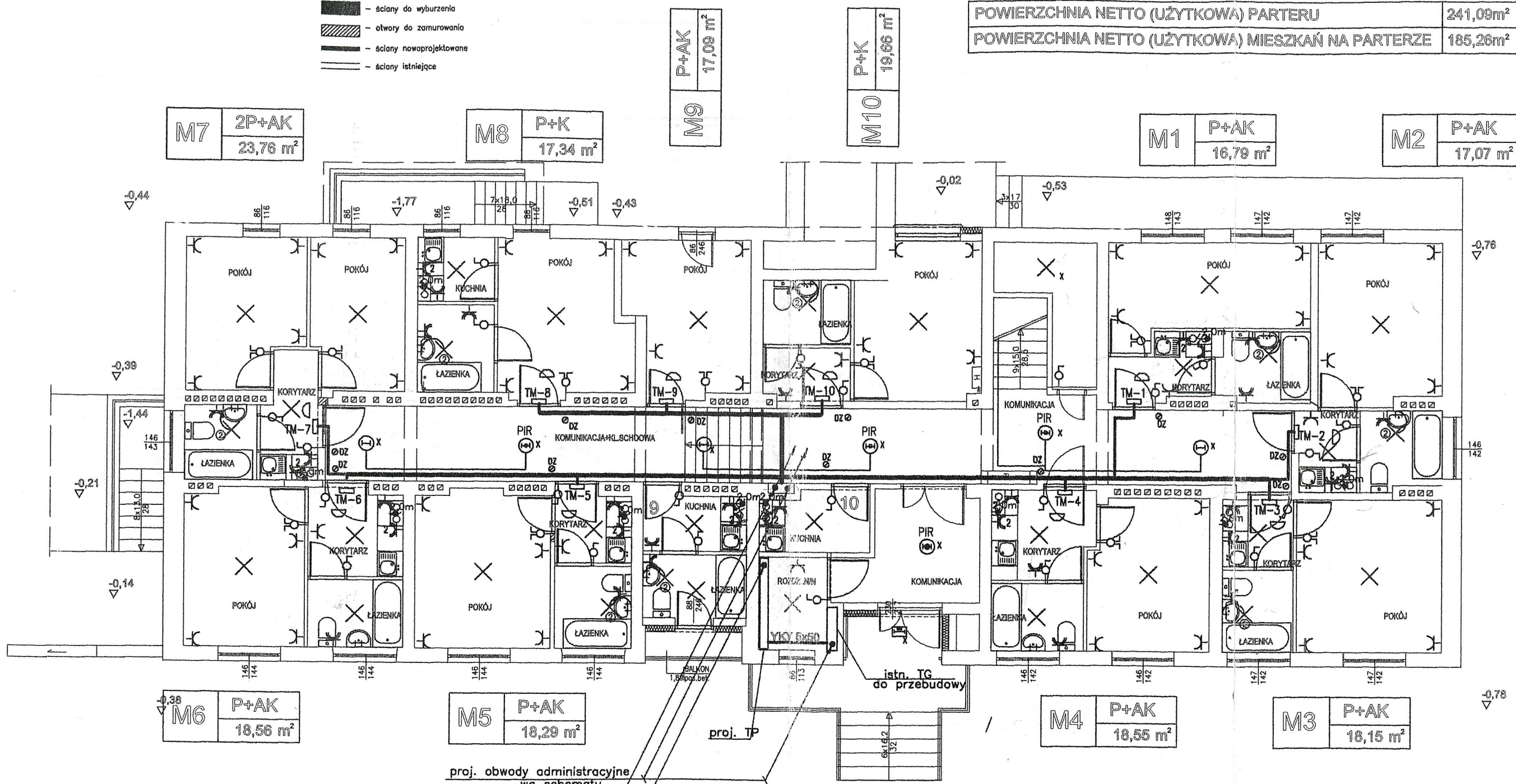

LEGENDA:

- tablica mieszkaniowa
- oprawa energooszczędna ze zintegrowanym włącznikiem zmierzchowym, 11W, IP54 klosz uderoodporny z poliwęglanu, IP54, LN 1 Steinel
- oprawa do świetlówek kompaktowych 2x13W TC-DE/G24q-1 IP 44, z czujnikiem ruchu PIR, komunikacja ogólna budynku (wersja S)
- oprawa do świetlówek kompaktowych 2x13W TC-DE/G24q-1 IP 44, komunikacja ogólna budynku (wersja S)
- wypust oświetleniowy ścienny dla oprawy w II klasie izolacji (łazienki)
- wypust oświetleniowy sufitowy
- 2.0m - puszka pt. końcowa dla okapu na wysokości ~2,0m
- dzwonek 230V i przycisk dzwonekowy
- główne trasy obwodów elektrycznych i teletechnicznych

proj. obwody administracyjne wg schematu

proj. WLZ-ty mieszkaniowe wg schematu

NR	OPIS	POW. 2
----	------	--------

Uzgodniono pod względem wymagań higieniczności i zdrowotnych bez zastrzeżeń / z zastrzeżeniami

Data: 1.07.2014
Lp: 9/2014

mgr inż. Lech Szpaderski

rzeczoznawca do spraw sanitarnohigienicznych
m uprawnień 68-EPIC/94 w zakresie
budownictwa przemysłowego i ogólnego,
bez obiektów ochrony zdrowia
Kielce, ul. Malczewskiego 23, tel. 362-71-25

RZUT PARTERU
skala 1:100

<p>PRACOWNIA PROJEKTOWA Danuta Jaroszyńska-Ziach Kielce ul. Sadowa 7b/5</p>		Tytuł projektu: Remont pomieszczeń na potrzeby sanitariatów w mieszkaniach, budynku przy ul. Skrajnej 76B w Kielcach		Nr rysunku: E4
		Tytuł rysunku: RZUT PARTERU		Skala: 1:100
Stadium: Projekt Budowlany	Bransz: INST. ELEKTRYCZNE	MAJ 2014	Podpis: [Signature]	Data: 05.2014
Projektował: inż. Witold Wojciechowski	319/KL/74			
Sprawił: mgr inż. Urszula Domeracka	KL-220/89			05.2014
Uwaga: Niniejsza dokumentacja jest częścią nie może być powielana ani rozpowszechniana za pomocą urządzeń elektronicznych, mechanicznych, kopiujących, nagrywających i innych bez pisemnej zgody właściciela praw autorskich: Pracowni Projektowej Danuta Jaroszyńska-Ziach				

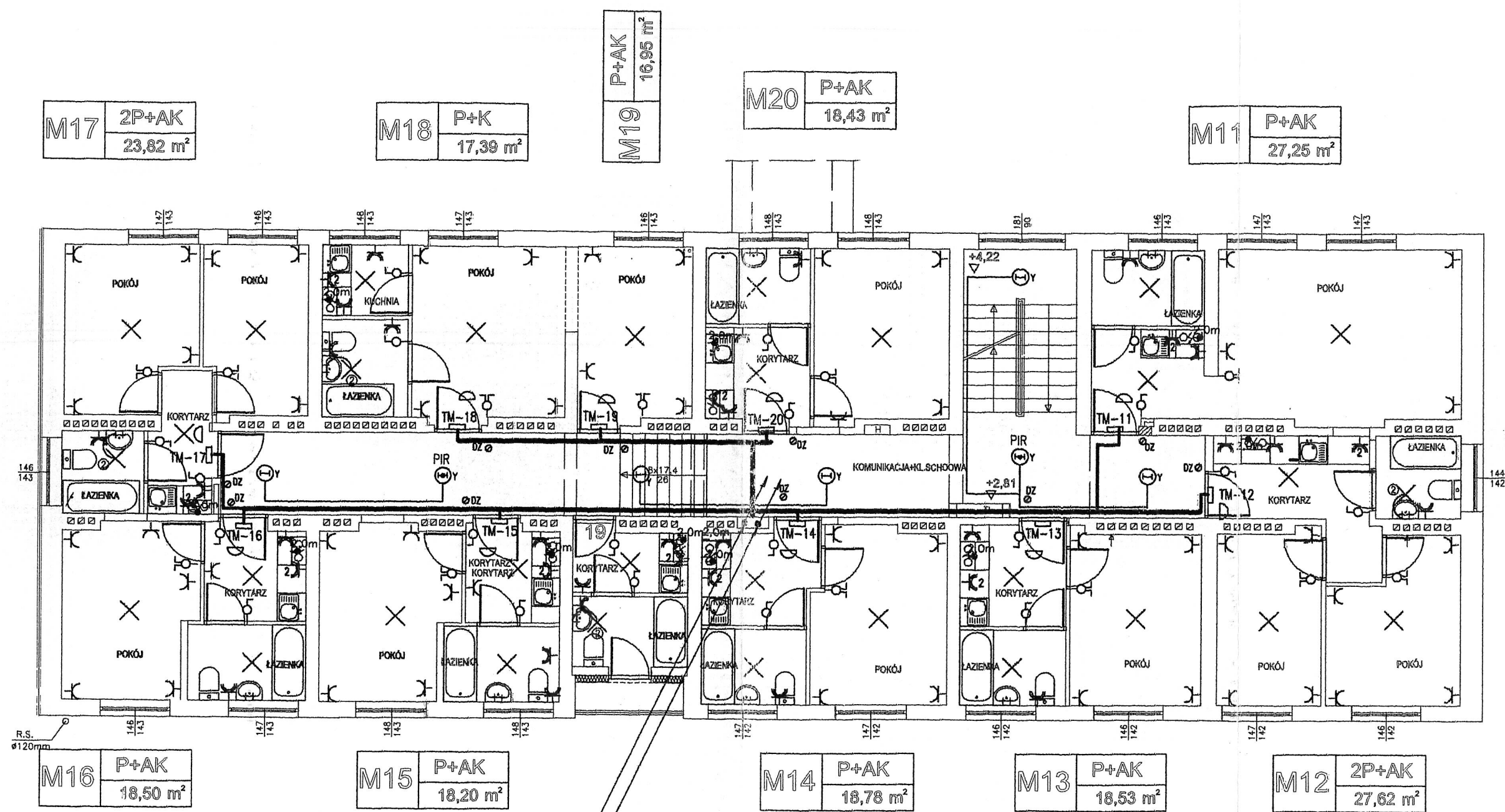

proj. WLZ—ty mieszkaniowe wg schematu
 proj. obwody administracyjne wg schematu

RZUT I PIĘTRA
 skala 1:100

- LEGENDA:**
- ściany do wyburzenia
 - otwory do zamurowania
 - ściany nowoprojektowane
 - ściany istniejące
 - Hpar - wys. od poz. posadzki do okna
 - Hpom. - wys. pomieszczenia
 - Hp - wys. podziągu
 - TE - tablica elektryczna bezpiecznikowa
 - TE - licznik elektryczny

PRACOWNIA PROJEKTOWA	
Danuta Jaroszyńska-Ziach Kielce ul. Sadowa 7b/5	
Tytuł projektu: Remont pomieszczeń na potrzeby sanitariatów w mieszkaniach budynku przy ul. Skrajnej 76B w Kielcach	
Nr rysunku: E5	
Tytuł rysunku: RZUT I PIĘTRA	
Skala: 1:100	
Status: Projekt Budowlany	
Branża: INST. ELEKTRYCZNE	
Maj 2014	
Projektował: inż. Witold Wojciechowski 319/KL/74	
Sprawdził: mgr inż. Urszula Domeracka KL-220/89	
05.2014	
<small>Uwaga: Niniejsza dokumentacja jest częścią nie może być powielana ani rozpowszechniana za pomocą urządzeń elektronicznych, mechanicznych, fotograficznych, nagrywających i innych bez pisemnej zgody właściciela praw autorskich: Pracowni Projektowej Danuta Jaroszyńska-Ziach</small>	

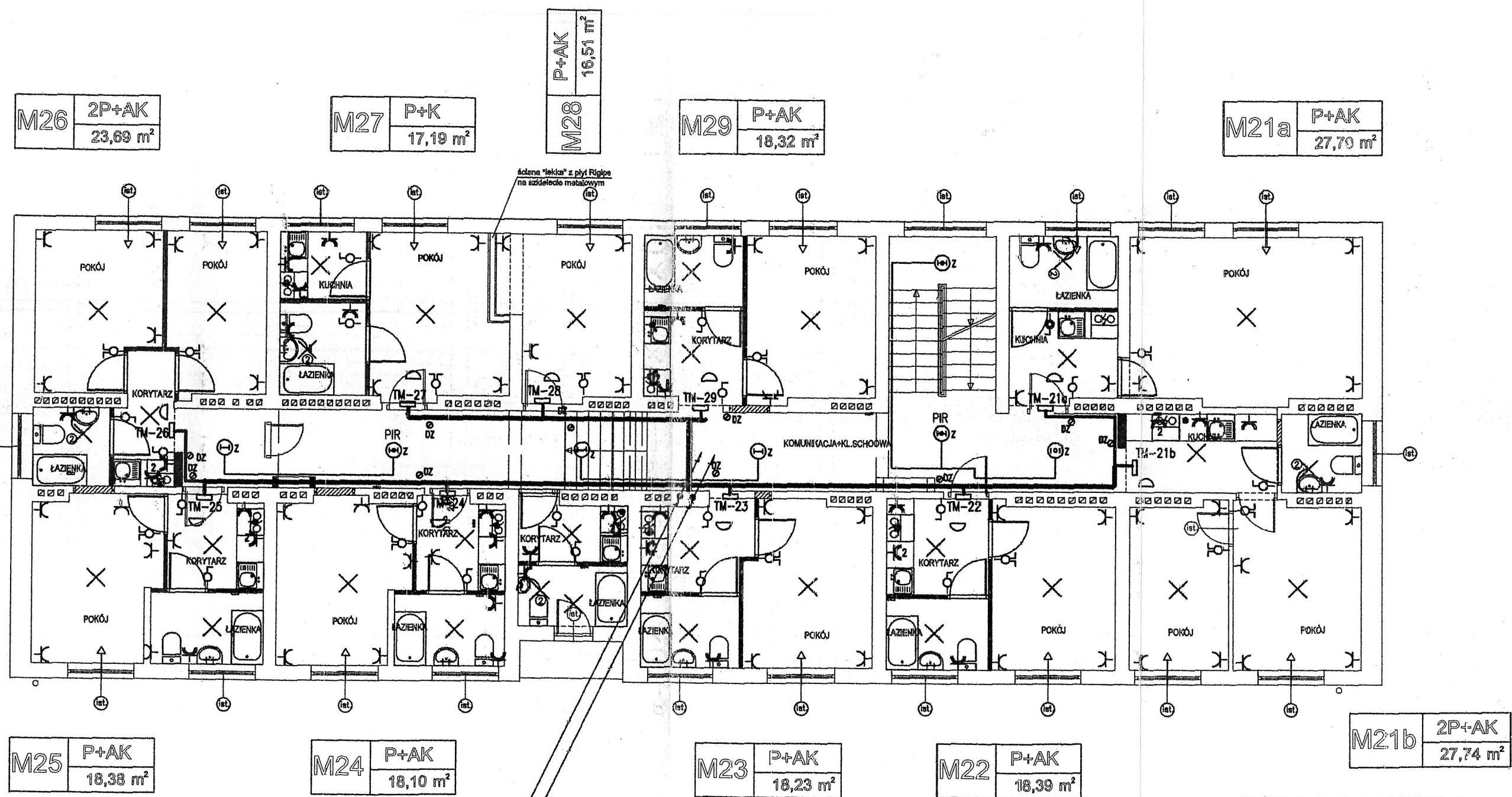

proj. WLZ-ty mieszkaniowe wg schematu proj. obwody administracyjne wg schematu

**RZUT II PIĘTRA
WARIANT DOCELOWY**
skala 1:100

 PRACOWNIA PROJEKTOWA Danuta Jaroszynska-Ziach Kielce ul. Sadowa 7b/5		Tytuł projektu: Przebudowa polegająca na wykonaniu sanitariatów w mieszkaniach w budynku przy ul. Skrajnej 76B w Kielcach		Nr rysunku: E6a
		Tytuł rysunku: RZUT II PIĘTRA - WARIANT DOCELOWY	Skala: 1:100	Stadium: Projekt BUDOWLANY
Projektant: inż. Witold Wojciechowski 319/KL/74		Opracowanie: [Signature]		Data: 06.2014
Sprawdzający: mgr inż. Urszula Domeracka KL-220/89		Data: 06.2014		Data: 06.2014
<small>Uwaga: Niniejsza dokumentacja ani żadna jej część nie może być powielana ani rozpowszechniana za pomocą urządzeń elektronicznych, mechanicznych, kopiujących, nagrywających i innych bez pisemnej zgody właściciela praw autorskich.</small>				

M35 2P+AK
24,02 m²

M36 P+K
17,31 m²

M37 P+AK
16,93 m²

M38 P+AK
18,50 m²

M30 4P+AK
60,60 m²

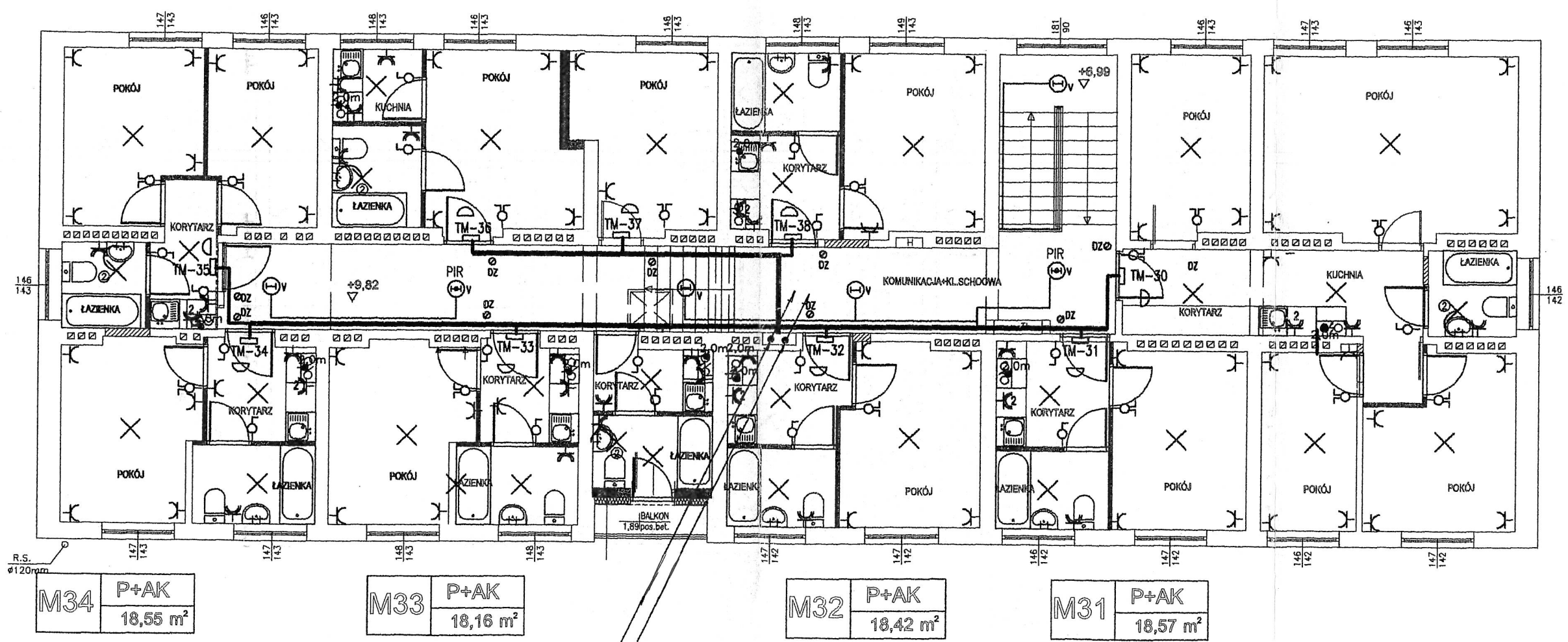

M34 P+AK
18,55 m²

M33 P+AK
18,16 m²

M32 P+AK
18,42 m²

M31 P+AK
18,57 m²

proj. WLZ—ty mieszkaniowe wg schematu proj. obwody administracyjne wg schematu

RZUT III PIĘTRA
skala 1:100

- LEGENDA:**
- ściany do wyburzenia
 - otwory do zamurowania
 - ściany nowoprojektowane
 - ściany istniejące
 - Hp-ar - wys. od poz. posadzki do okna
 - Hp-m - wys. pomieszczenia
 - Hp - wys. podciagu
 - TE - tablica elektryczna bezpiecznikowa
 - TE - licznik elektryczny

<p>PRACOWNIA PROJEKTOWA Danuta Jaroszyńska-Ziach Kielce ul. Sadowa 7b/5</p>		Tytuł projektu: Remont pomieszczeń na potrzeby sanitariatów w mieszkaniach budynku przy ul. Skrajnej 76B w Kielcach		Nr rysunku: E7
		Tytuł rysunku: RZUT III PIĘTRA		Skala: 1:100
Stadium: Projekt Budowlany	Brzozo: INST. ELEKTRYCZNE	MAJ 2014	Podpis: _____ Data: _____	
Projektował: inż. Witold Wojciechowski	319/KL/74	05.2014		
Sprowadził: inż. Urszula Domeracka	KL-220/89	05.2014		
<p><small>Uwaga: Niniejsza dokumentacja ani żadna jej część nie może być powielana ani rozpowszechniana za pomocą urządzeń elektronicznych, mechanicznych, kopiujących, nagrywających i innych bez pisemnej zgody właściciela praw autorskich: Pracowni Projektowej Danuta Jaroszyńska-Ziach</small></p>				